



อ่านแล้วโดย 4
07:23

เรื่องที่ถามไม่ใช่กรณีหลงข้อต่อสู้อะ

อ่านแล้วโดย 4
07:24

แต่การที่จำเลยรับสารภาพโดยไม่ระบุข้อหาเท่ากับจำเลยปฏิเสธ

อ่านแล้วโดย 4
07:24

โจทก์ต้องนำสืบให้ได้ว่าจำเลยรับข้อหาใด

อ่านแล้วโดย 4
07:25

เมื่อไม่สืบพยานศาลจึงยกฟ้อง

อ่านแล้วโดย 4
07:27

เท่ากับโจทก์ไม่สามารถพิสูจน์ความผิดของจำเลยได้ค่ะ



chollibbelle

ขอบคุณคะ

15:50



Pukwaen

ขอบคุณค่ะอาจารย์

18:26



Pukwaen





อ่านแล้วโดย 3
09:58

ตอนนี้ยังอบรมที่สบส.อยู่รีปาวคะ



Pukwaen

คะอาจารย์

10:07

อ., 4 ส.ค.



Pukwaen

อาจารย์คะ ถ้าบรรยายฟ้องว่า
จำเลยมีความผิดฐานลักทรัพย์
หรือรับของโจร เมื่อศาลอธิบายฟ้อง
จำเลยรับสารภาพว่ากระทำความผิด
จริง
แต่ไม่ได้รับสารภาพในข้อหาลักทรัพย์
หรือรับของโจรอันหนึ่งอันใด
แบบนี้ถือว่าจำเลย หลงต่อสู้ไหมคะ

06:38



chollibbelle

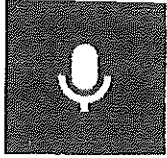
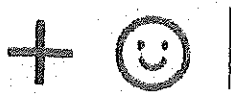
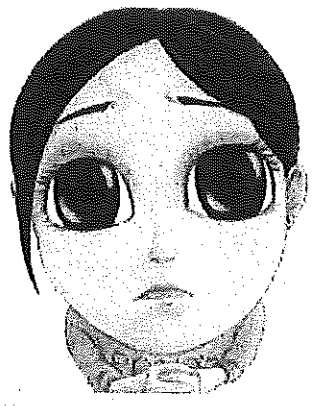



11:04
อา., 28 มิ.ย.



Pukwaen

อาจารย์คะ
หนังสือนี้ควรซื้อไว้ทุกเล่มเลยมัยคะ

22:28



Pukwaen

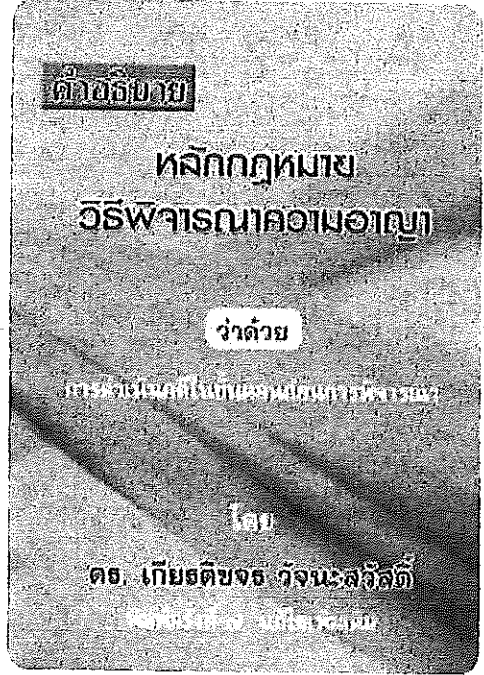

22:28



Pukwaen

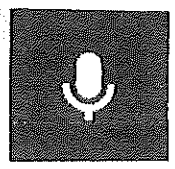

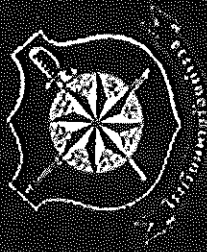

คณะตำรวจศาสตร์ โรงเรียนนายร้อยตำรวจ
FACULTY OF POLICE SCIENCE, ROYAL POLICE CADET ACADEMY

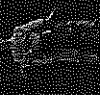

หลักสูตรรัฐประศาสนศาสตรมหาบัณฑิต สาขาวิชาการจัดการความปลอดภัย
Master of Public Administration Program in Security Management



- หน้าหลัก
- รายละเอียดหลักสูตร
- รายละเอียดสาขา
- รายละเอียดวิชา
- รายละเอียดอาจารย์
- รายละเอียดสถานที่เรียน
- รายละเอียดเอกสาร
- รายละเอียดการสมัคร
- รายละเอียดการสอบ
- รายละเอียดการรับปริญญา
- ติดต่อเรา

มีข้อมูลที่น่าสนใจเกี่ยวกับหลักสูตรปริญญาโท คณะศึกษาศาสตร์ โรงเรียนนายร้อยตำรวจ :



สคต.แจ้งข่าวทางเว็บไซต์

คณะตำรวจศาสตร์ โรงเรียนนายร้อยตำรวจ
FACULTY OF POLICE SCIENCE, ROYAL POLICE CADET ACADEMY

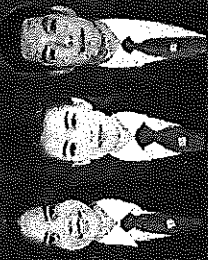

หลักสูตรปริญญาโท

รัฐประศาสนศาสตรมหาบัณฑิต สาขาวิชาการจัดการความปลอดภัย
Master of Public Administration Program in Security Management

>> (ค้นหาข้อมูลทั่วไป)
ค้นหาข้อมูลรายละเอียดของหลักสูตร (โดย)

>> (ค้นหาข้อมูลหลักสูตร)
ค้นหาข้อมูลรายละเอียดของหลักสูตร (โดย)

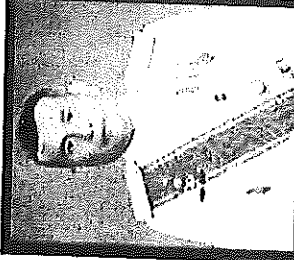

ศาสตราจารย์ ดร. อรรถ ฤทธิชัย
ผู้อำนวยการหลักสูตร

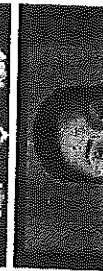

สารานุกรม 2015

ศูนย์วิจัยทางวิชาชีพตำรวจ
Police Professional Research Center

Police Professional Research Center
การศึกษาศาสตร์

ใหม่ไลน์ เกี่ยวกับ รูปภาพ ถูกใจ เพิ่มได้มี >

ดูภาพ

ดูวิดีโอ

ดูข้อมูล

90 คนถูกใจเพจนี้

เชิญเพื่อนมากดถูกใจเพจนี้

เกี่ยวกับ

2) ขอพรามที่อยู่ของ Police Professional Research Center

084312025

2) อีเมลของโรงเรียนตำรวจ Police Professional

โพสต์ รูปภาพวิดีโอ

เขียนอะไรบางอย่าง...



Police Professional Research Center ได้เพิ่มรูปภาพใหม่ 20 รูปในอัลบั้ม: 7-11 ก.ย.58 อบรมวิทยากรแม่โจ้การวิจัยที่ พบพบอาจารย์เก่าหลายท่าน

เมื่อ 20 ก.ย. 2015 14:02:41

โพสต์

อาจารย์คะ

23:17

หนูวิเวียนนะคะ ปี4 ค่ะ

23:17

หนูมีเรื่องให้อาจารย์ช่วยคิดค่ะ555

23:18

ซีเรียสค่ะ

23:18

บ้านพี่ วิ อยู่ในหมู่บ้านนึงคะ
ละข้างๆบ้านพี่เป็นที่ว่างเปล่าคะ เป็นที่
กลางของหมู่บ้าน
อยู่ดีดีกรรมการหมู่บ้านก็มาเจาะรั้วบ้านพี่
ทำกำแพงคะ คือไม่ได้บอกด้วยเจาะเลย
มาเห็นตอนทำเสดแล้วคะ
(กรรมการหมู่บ้านคนนั้นมันปนทนายคะ
เคยแอบต่อไปบ้านพี่ติดกล้องวงจรปิด พี่
วิมาเห็นเลยให้มันรื้อออกไป)

จะบอกให้มันรื้อ รื้อออกละ ทำให้กำแพง
เป็นเหมือนเดิมได้มั๊ยคะ

ถ้ามันไม่รื้อ เลา รื้อเองได้มั๊ยคะ ละไปเรียก
ค่าเสียหายค่ารื้อจากมัน

ขออนุญาตปรึกษาค่ะ 17:55

อ่านแล้ว
17:55

0817915807ค่ะ

อ่านแล้ว
17:56

โทรไลน์ก็ทำได้จ้ะ

พ., 13 ม.ค.

อาจารย์ค่ะ 07:50

ขออนุญาตปรึกษาค่ะ 07:50

อาจารย์ว่างมั๊ยค่ะ 07:50

พ., 21 ม.ค.

นุ้เมย์เรื่องที่ปรึกษามา
ถ้ามีพฤติกรรมว่าทางรร.ได้เข้ามาห้ามปรา
มและเชิญผู้ปกครองเด็กที่ก่อเหตุให้ออกไ
ป
แต่ไม่ยอมออกก็ถือว่าเป็นการรบกวนการค
รองบครองฯได้นะคะ

อ่านแล้ว
16:30

ขอบคุณมากค่ะอาจารย์ 17:34